Racconto MARIA MONTEFUSCO

Fotografie MATTIA AQUILA, MICHELE NOTARANGELO

GUARDO IL MONDO DA UN OBLÒ

Nel cremonese il recupero della cascina genera altezze vertiginose

Ha tutto inizio dal meraviglioso acquario di questa dimora loft inserita nella cascina. Un guizzo, una virata di pinna, il sapore di un bolla. Fermo e incuriosito, il pesce se ne sta al di là del vetro e mi fissa con quei bulbi immobili e tondi. Apparentemente pare non curarsi di quelle sagome che si avvicendano all'esterno, labili nelle forme e agitate da movimenti frenetici. Mentre infatti scattiamo fotografie, percorriamo a gran passi il living, spostiamo oggetti e scrutiamo lo spazio, i pesci nel loro microcosmo ondeggiano morbidi, tanto che per un attimo mi soffermo a godere di quello spettacolo. Si muovono sinuosi, ogni tanto si avvicinano, si osservano, parlottano o bofonchiano, ma poi si scansano con indifferenza refrattaria. Occhi negli occhi, io e la piccola società a squame ci guardiamo. Le creature buffe e colorate si stanno godendo quell'angolo di azzurro, non immaginando che la loro vita finisca proprio al di là del vetro.

Il mondo fuori dall'acqua è un loft che spazia all'interno di una cascina, un recupero totale di volumi e vita. Ci sono avverbi che si contraddicono o forse no, ma nonostante tutto il pesce nel suo «mondo dentro» continua a osservare la realtà con la sua visione «fish-eye» semisferica, ed è così che le linee rigide, le percorrenze mobili, i volumi ampi da capogiro vengono deformate dal piccolo pinnato... e non mi risulta difficile comparare la dimora a un oceano di ampiezze e riflessi. Alzo lo sguardo e respiro il living: la sua altezza suggerisce fluttuazioni metafisiche e così mi trovo a pensare che il desiderio dell'abitante di casa sia proprio assaporare il non limite della fisicità, mentre tutto diventa come una melodia di Einaudi, grande ma allo stesso tempo piena. *The Waves*, *Oltremare*, *Primavera*. Le ascolto mentre l'onda sonora si propaga toccando qua e là una parete, o il tavolo, per poi ritrarsi come un pesce curioso.

Così ci si rende conto che l'impronta di chi abita è presente nel desiderio di libertà minimale. Pochi orpelli, molta linearità. E poi luce, a fiotti, tanta, di quella che sa far profumare uno spazio di aperto. Nel silenzio della campagna ci sono solo un bicchiere di Porto e una matita, da lì le forme prendono possesso, mentre la dimora diventa tempio di musica e grafite. Il loft visto dai pesci ondeggia in una bolla gorgogliante, perché si muove di continuo, si scompone, esula dalla staticità, ma il loft visto dai bipedi è lo spazio ideale per liberare la creatività, senza porre limite alcuno.

Contesto e Progetto

Nella campagna cremonese la cascina ottocentesca, ora ospitante diverse unità abitative, è stata l'oggetto di un completo piano di recupero ad opera dello **Studio Persico**. Gli architetti Achille ed Edoardo, padre e figlio, hanno infatti realizzato un progetto eseguendo la ristrutturazione di tutto l'ambiente e la ricostruzione della struttura che giaceva parzialmente demolita. Come spiega l'architetto Edoardo Persico il tetto è stato completamente ricostruito, mentre è stata mantenuta la logica distributiva degli spazi dove sorge la dimora: il fienile, un ambiente molto arioso, non presenta infatti frammentazione in sottounità, conservando in tal modo l'ampiezza dei volumi. Sono state cambiate invece alcune funzionalità: è il caso delle aperture e degli ingressi, posti all'esterno della cascina e non in affaccio sull'aia, come era in origine. È stato inoltre creato un ulteriore accesso al secondo livello, grazie alla realizzazione di una montagnola artificiale che in tal modo permette di raggiungere direttamente il living, passando dall'esterno.

Materie e Colori

Dominata da una palette di colori naturali, la casa gode di grande luminosità. Le ampie aperture del living, fulcro catalizzante della dimora e da cui si dipana la struttura abitativa, permettono luminosità copiosa, creando un gioco di ampliamento degli spazi. Grazie agli infissi in alluminio dalla linea moderna, realizzati da **Osac**, la luce diventa così protagonista. Luce che poi è generata artificialmente anche dalle Tian Xia Halo di Artemide, che svettano imponenti nel living. Pregiata è la scelta dei materiali di rivestimento: all'ingresso sono state posate lastre di pietra di Fossena fiammata e spazzolata, una lavorazione che conferisce un effetto di vissuto alla pavimentazione. Si accede poi al piano superiore tramite scala elicoidale, anch'essa rivestita da pietra di Fossena: il parquet posato è uno splendido rovere con listelle di varie dimensioni, tutte da recupero. Questo pavimento è stato poi oliato e leggermente sbiancato a cera. Con la stessa volontà, per creare maggior ampiezza e leggerezza, anche le travi in rovere del soffitto sono state sbiancate, applicando un impregnante naturale della ditta Spring Color.

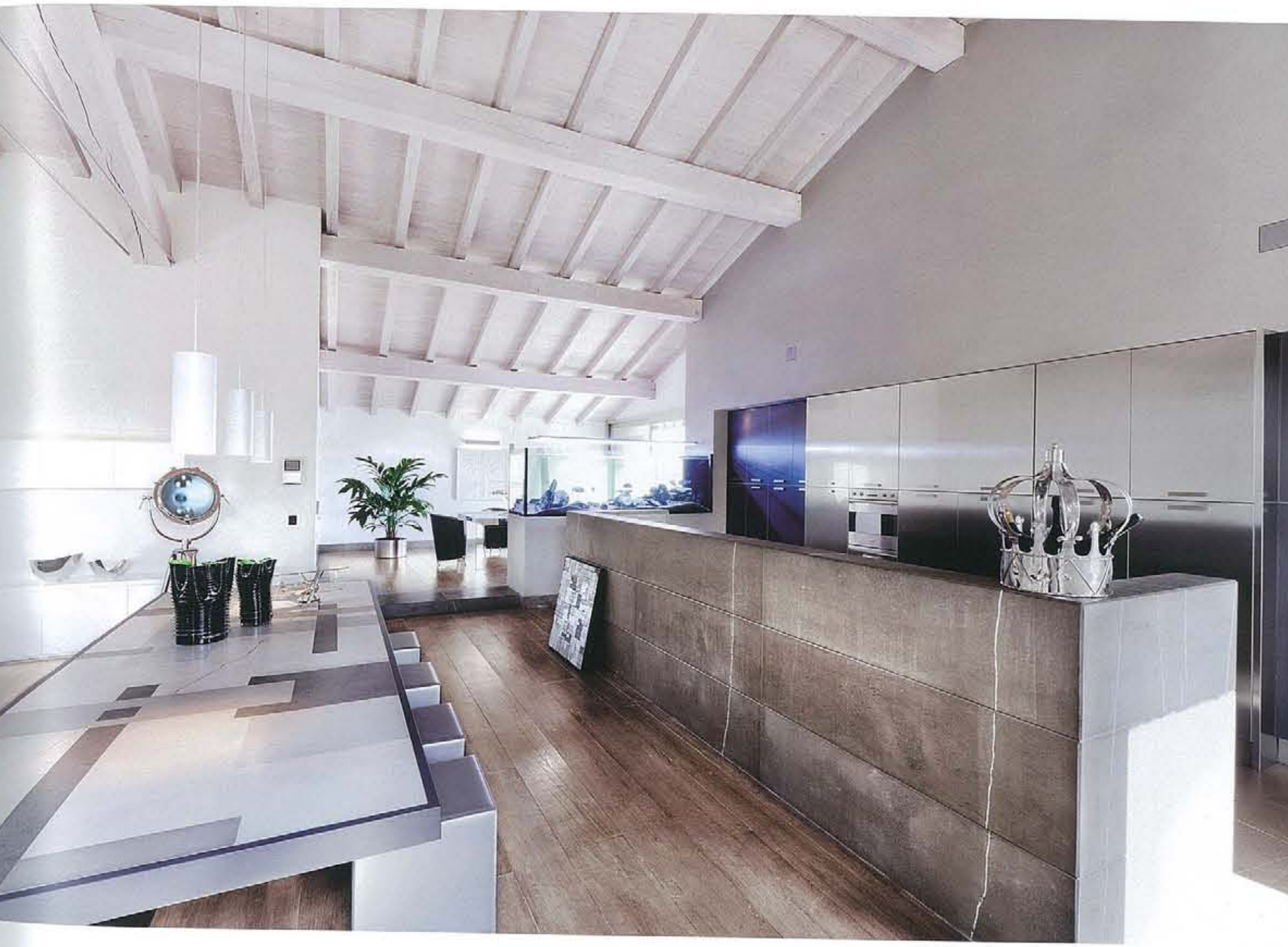

L'olio protettivo utilizzato per il legno realizza una volontà del tutto ecologica: tra le componenti dell'impregnante spiccano infatti elementi naturali come cera d'api, terpene d'arancio e propoli, solo per citarne alcuni. Impossibile non soffermarsi ad ammirare l'acquario, dove è stato ricreato un ricco fondale, colonizzato dai vivaci pesci provenienti dal Lago Malawi, in Tanzania. La struttura è stata realizzata su misura da **Vitrea**, leader nel settore dell'acquariologia. La tecnologia a scomparsa permette una manutenzione automatica, inoltre l'illuminazione a LED concilia il risparmio energetico con il benessere della flora e della fauna dell'acquario. **Ro.Gi.P.** ha puntato sulla tecnologia con un impianto a pavimento radiante per il riscaldamento e il raffrescamento dei locali, con deumidificatori per il controllo dell'umidità, e un impianto di ricambio aria negli ambienti; il tutto è gestito da un impianto centralizzato di tipo domotico. L'impianto Home Theatre di **Baiguera Alfio** è un gioiello di tecnologia, rispondente alle esigenze del proprietario, di facile utilizzo ed espandibilità nel tempo. L'impianto comprende una zona Home Theatre e una zona cucina. Per questo sono stati utilizzati: sintoamplificatore Onkyo, lettore Blu-Ray Onkyo, diffusori per HT AD, subwoofer Cubo 27sw AD, diffusore centrale AD, proiettore professionale Panasonic a doppia lampada, schermo proiettore in microparticelle di cristallo di quarzo. Grande comfort e tecnologia per il sistema di automazione domestica My Home BTicino installato da **Rey Damiano Elettrotecnica**.

Nello specifico, avvalendosi della tecnica a bus digitale, sono state create delle sinergie tra i vari dispositivi, rendendo inoltre controllabile la casa anche dall'esterno con ogni mezzo di comunicazione, come telefoni e computer. I sistemi di controllo domotici interessati riguardano: controllo di luci, per creare scenari diversi, di tapparelle, di diffusione sonora, di temperatura; impianto antifurto, controllo gas e allagamenti; impianto videocitofono e cablaggio strutturato; installazioni di cinque Touch Screen per rendere visionabili e comandabili i controlli dell'abitazione. Il progetto ha dunque previsto l'installazione di un armadio a pavimento composto da tre colonne: la prima dedicata ai servizi di energia per il contenimento di tutti gli apparati di protezione dei circuiti luce e forza motrice, la seconda utilizzata per il collegamento dei moduli di gestione degli impianti di riscaldamento/raffrescamento e l'ultima dedicata al contenimento degli alimentatori di sistema dell'impianto bus.

Il minimalismo domina la filosofia della dimora, reso maggiormente nel living che ingloba la cucina, discreta e silenziosa. È stata progettata con la volontà di non limitare la convivialità, come sottolinea l'architetto, ma di mantenere il dialogo tra padrone di casa e ospiti. Il muretto in pietra di Fossena, vero leit motiv della dimora, nasconde infatti il piano attrezzato e le attività di cucina, ma allo stesso tempo non crea il distacco dalla zona living. Frutto di prezioso lavoro artigianale è il tavolo, elevato a opera d'arte. Il resto dell'arredo è stato invece fornito da **Decora** e **Outlet Arredo Design**, con una grande ricerca e studio di geometrie armoniche e accattivanti, dalla cucina alla camera da letto. L'amore per il verde e per la natura si evince dal verde esterno, progettato e realizzato da **Linea Giardino** con la precisa volontà di creare un ecosistema naturale, sviluppato e integrato intorno all'imponente laghetto. La piantumazione del canneto, di arbusti con bacche e di alberi dalle svariate essenze creano un verde spontaneo, alla cui base c'è uno studio di progettazione molto attento al contesto in cui è inserito.

MY HOME bticino

MY HOME TEAM
professionalità certificata

15 ANNI DI ESPERIENZA ED INNOVAZIONE 1995 - 2010

ReyDamiano Elettrotecnica

Specializzati in Impianti di Domotica Servizio di Progettazione Impianti Impianti Fotovoltaici
Impianti Elettrici Civili e Industriali Impianti Speciali Illuminazione Pubblica
Progettazione e Cablaggio Quadri Elettrici Cabine di Trasformazione
Servizio di Manutenzione Servizio di Assistenza 24h su 24h tutto l'anno

CQOP SOA
Costruttori Qualificati Opere Pubbliche

Servizio Clienti
0373 85899

Via delle Macchinette 14/16
26013 CREMA (CR)
Tel. 0373 85899 - Fax 0373 252885
info@reydamiano.it - www.reydamiano.it

Profili (indirizzario a pagina 248/250)

Studio Persico

Achille Persico si laurea a Roma nel 1971, cominciando da subito a esercitare la libera professione di architetto. Nel 2000 costituisce lo studio associato con il figlio Edoardo, laureatosi nel 1999 a Firenze. Padre e figlio si occupano principalmente di progettazione e gestione direzionale di nuove strutture, di ristrutturazione e di recupero di edifici prestigiosi. In tutti i progetti la qualità costruttiva, l'attenzione per le tecnologie d'avanguardia, la consulenza integrata unita a una particolareggiata progettazione sono i tratti distintivi di Studio Persico. Inoltre Achille ed Edoardo da molti anni svolgono anche attività immobiliare, offrendo ai clienti e acquirenti l'importante servizio di consulenza dello studio, valore aggiunto che spazia dal progetto architettonico al progetto di interni.

Decora e Outlet Arredo Design

In centro a Cremona, con esperienza pluriventennale, Decora è il punto di riferimento per chi desidera un'offerta ed una consulenza che vada oltre la semplice proposta d'arredo. Grazie alla grande esperienza e forte della continua ricerca del titolare Beppe Bertoglio, viene realizzato ogni volta un progetto globale e unico. È unico anche Outlet Arredo Design, aperto da sei anni insieme al figlio Filippo: due punti vendita (a Vescovato, provincia di Cremona, e a Brescia) dove poter trovare il design a prezzi vantaggiosi. I complementi sono infatti provenienti da fiere del settore per la maggior parte straniere, mentre le forniture, firmate dall'eccellenza italiana, provengono da set fotografici, da ordini inevasi o pezzi unici di fine serie, tutti componenti preziosi per realizzare la casa dei sogni. In questo contesto, si offrono consulenze di arredo, si realizzano progetti e si effettuano consegne e montaggi, soddisfacendo così ogni svariata esigenza.

Vitrea srl

La passione per il mondo sottomarino, il piacere per l'estetica e il design, la volontà di creare un ambiente dove i pesci possano vivere come se fossero in natura: parte da qui il sogno di Vitrea, un'avventura iniziata oltre trent'anni fa. Oggi l'azienda è una delle maggiori realtà europee nel settore della produzione di acquari d'alta gamma per la casa e per le grandi strutture, tra cui centri commerciali, yacht o alberghi. I livelli qualitativi raggiunti in ogni fase produttiva, le alte prestazioni tecnologiche, la volontà di utilizzare esclusivamente il vetro, escludendo la plastica, rappresentano il sigillo di qualità di Vitrea. L'azienda è infatti il partner affidabile ed altamente qualificato per mettere a punto interventi personalizzati e per soddisfare al meglio le esigenze del mercato di acquari, elevando ogni realizzazione a opera d'arte di grande tecnologia.

Linea Giardino Service srl

Interpretare il verde e creare soluzioni progettuali in linea con ogni esigenza sono i principali obiettivi di Linea Giardino, moderna azienda in grado di progettare e realizzare aree verdi, private o pubbliche di qualsiasi dimensione, dalla piccola terrazza al grande parco. Unita alla progettazione, che si avvale di un avanzato ufficio tecnico, c'è la continua ricerca di tendenze estetiche al passo con i tempi. L'azienda fornisce anche un accurato e completo servizio di manutenzione: potature classiche o con la tecnica del *tree climbing*, trattamenti endoterapici e cura del prato sono solo alcune dei numerosi interventi offerti. Progetta anche impianti di irrigazione e di illuminazione, con particolare attenzione a pavimentazioni e arredi per esterno. Completa il ventaglio di proposte presentando allestimenti per interni con piante verdi e fiorite, avvalendosi in particolare del sistema in idrocoltura, con la vendita di vasi dal design contemporaneo, adatti sia ad ambientazioni elegantemente classiche che moderne.

Ro.Gi.P. srl

Ro.Gi.P. nasce nel 1970, specializzandosi in impianti termo-sanitari, di condizionamento, antincendio e gas metano. È una realtà tramandata in famiglia per volontà di Giorgio Fontana, affiancato dai figli Roberto e Paolo. L'attività, sviluppatasi negli anni, spazia dagli impianti di edilizia residenziale a interventi più complessi in ambito industriale e ospedaliero. Grande attenzione al privato e alla sicurezza impiantistica nell'abitazione, con la manutenzione e la certificazione di caldaie, impianti gas, riscaldamento e con particolare riguardo al risparmio energetico (fotovoltaico e pannelli solari). Ro.Gi.P., da sempre attenta alla qualità e alla professionalità, è in continua espansione, operativa con un raggio di azione vasto in Lombardia e con cantieri anche in Sardegna.

Osac

L'azienda con sede in Cicognolo (Cr) opera ormai da più di trentacinque anni nel settore del serramento in alluminio ad elevate prestazioni. Fondata nel 1976 è il frutto della passione del titolare che ha poi trascinato tutta la famiglia Rota nella conduzione dell'azienda. Prossima alla seconda generazione è ormai azienda affermata nel settore dell'infisso con marchi prestigiosi come Schüco e Metra. L'attività spazia dalla produzione del singolo infisso, alla realizzazione di complessi residenziali, alla ristrutturazione di vecchi immobili e alla realizzazione di facciate continue. Grazie all'esperienza maturata e all'attrezzatura tecnologicamente avanzata è in grado di offrire sempre il massimo della qualità unitamente al servizio e alla disponibilità ad affrontare nuove sfide.

Baiguera Alfio

Dal 1978 Alfio Baiguera si occupa della riparazione e dell'installazione di impianti tv. Si specializza poi nella realizzazione di impianti Home Theatre e apparecchiature audio, curandone ogni aspetto tecnico. Nel 1988 diventa centro assistenza autorizzato Sony, operando soprattutto nella città di Cremona e provincia. Accanto all'assistenza tecnica, importante è anche il settore di vendita televisori e accessori per il proprio impianto, con la messa a punto dell'installazione e l'assistenza post vendita. L'esperienza nel campo, la competenza tecnica e la cortesia sono da oltre trent'anni i punti cardine di Baiguera Alfio, che offre al cliente un servizio specializzato e mirato al fine di soddisfare ogni esigenza dell'utenza di destinazione.

Rey Damiano Elettrotecnica

Da oltre quindici anni la ditta svolge la sua attività nel settore dell'impiantistica elettrica civile, industriale e per il terziario, rivolgendo i suoi servizi sia a clienti privati sia ad aziende di diversa tipologia. Importante è la politica aziendale, che comporta l'instaurarsi di un rapporto duraturo con la clientela, non finalizzandolo solo all'esecuzione dei servizi, ma alla garanzia di pronta assistenza e manutenzione. Professionalità, qualità, innovazione, formazione del team e passione sono le basi di un servizio accurato e ampio, che spazia dagli impianti elettrici civili e industriali, ai quadri elettrici, dall'illuminazione pubblica alle cabine di trasformazione e agli impianti fotovoltaici. Grande importanza viene inoltre riservata alla domotica: la Rey Damiano Elettrotecnica è una delle poche aziende selezionate a livello nazionale da BTicino, come partner per il programma My Home Team BTicino, professionalità certificata. Tale sistema consente di controllare diverse aree funzionali per il benessere della propria casa, agendo con dispositivi per il comfort, la sicurezza, il risparmio energetico, la comunicazione e il controllo.